

SEGURO DE VIDA INSTITUCIONAL CONCEPTO 50

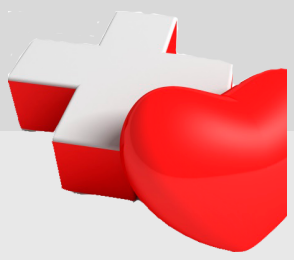

ASEGURADORA SEGUROS BANORTE S.A. DE C.V.



COBERTURAS SERVIDORES PÚBLICOS:

- Fallecimiento, o
- Incapacidad total y permanente o invalidez, de conformidad con lo establecido en la Ley del ISSSTE o
- Incapacidad permanente total, de conformidad con lo establecido en la Ley Federal del Trabajo.

NOTA:

La fecha de siniestro para el caso de incapacidad total y permanente o invalidez oficial o incapacidad permanente total será la fecha de baja de la Secretaría o Entidad

Formato de Potenciación de Seguro de Vida. Incluye campos para datos personales, consentimiento del asegurado, y opciones de potenciación (34, 51 o 68 meses).

POTENCIACIÓN DEL SEGURO DE VIDA INSTITUCIONAL CONCEPTO 50

Para la aplicación del concepto 50 (suma asegurada adicional) se dan a conocer 2 campañas de potenciación al año por medio de circular que se envía a las Oficinas Responsables de la UEMSTIS de los Estados de la República mexicana para su difusión a los trabajadores adscritos a esta Unidad Administrativa.

A elegir de manera voluntaria por cada trabajador corresponde a 34, 51 o 68 meses de su percepción ordinaria.

-Prima de 1.987%, 3.37% y 4.96% respectivamente (descuento vía nómina).

DESIGNACIÓN DE BENEFICIARIOS

El formato se encuentra vigente desde el 1° de abril de 2017 y hasta el 31 de marzo 2020.

- Aplicará para el pago de suma asegurada básica y potenciada del Seguro de Vida Institucional, de ser el caso, entregar los formatos por triplicado y con firmas autógrafas, los cuales deberán ser entregados en la Oficina de Recursos Humanos de tú Centro de Trabajo.

Nota:

Para la validación del formato, se verificarán los datos plasmados coincidan con el comprobante de pago.

Formato de Designación de Beneficiarios. Incluye campos para datos personales, designación de beneficiarios, y firmas de autorización.



Descarga los formatos de escaneando el siguiente código QR o ingresa al siguiente link:

<https://n9.cl/j7v>

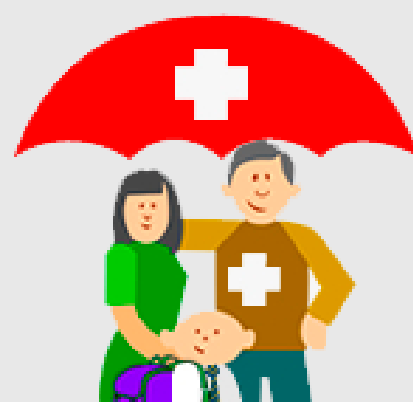

Enlace de Gestión Administrativa
Recursos Humanos
Subárea de Servicios al Personal

*GIMN/SOA



Subárea de Servicios al Personal de la UEMSTIS
Correo institucional: serviciosalpersonal@uemstis.sems.gob.mx
Teléfono: 36002511 ext. 60699 - 60846 - 60694

AV. UNIVERSIDAD N° 1200 QUINTO PISO SECTOR 21, COL. XOCO, ALC. BENITO JUÁREZ, C.P. 03330, CIUDAD DE MÉXICO.