

Hoja Única de Servicios

¿Qué es?
¿Para qué me sirve?

- Es un documento oficial donde se proporciona información de la historia laboral del trabajador en la dependencia y no puede ser sustituido por ningun otro.



FOVISSSTE



PENSIONISSSTE

FONDO NACIONAL DE PENSIONES
DE LOS TRABAJADORES
AL SERVICIO DEL ESTADO

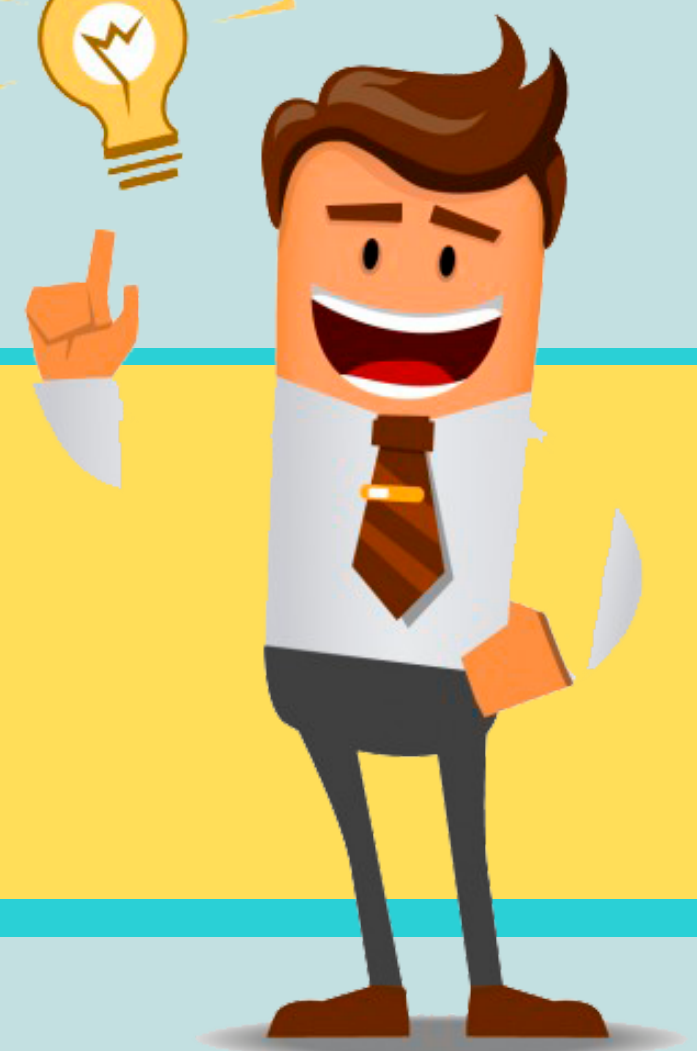

La Hoja Única de Servicios se expide en los siguientes trámites:

GNP
SEGUROS

Trámite de Pensiones



- Jubilación
- Defunción
- Invalidez
- Retiro, Cesantía en edad avanzada o Vejez

ISSSTE

Diversos trámites:

- Regularización de aportaciones en el ISSSTE
- Estimulo por años de servicios
- Corrección de antigüedad en la UEMSTIS
- Recuperación del 5% del FOVISSSTE
- Crédito Hipotecario FOVISSSTE
- Devolución del SAR
- Unificación de cuentas
- Constancia de Evolución Salarial

MetLife



CONTACTO:

Subárea de Hoja Única de Servicios y Archivo de la UEMSTIS
hojadeservicios@uemstis.sems.gob.mx
Tel.36002511 ext. 60701-60842

*GIMN/SOA

ESCANEA EL CODIGO QR PARA DESCARGAR Y CONOCER LOS REQUISITOS O INGRESA AL SIGUIENTE ENLACE:

[HTTPS://TINYURL.COM/Y3OGFSOB](https://tinyurl.com/y3ogfsoB)



EDUCACIÓN

SECRETARÍA DE EDUCACIÓN PÚBLICA

UEMSTIS

AV. UNIVERSIDAD N° 1200, COL. XOCO, ALC. BENITO JUÁREZ, C.P. 03330, CIUDAD DE MÉXICO.